Dernières informations sur le voyage à Rome

organisé par Mme Gratkowski & Mme Rémy

Collège Jean Moulin – Avril 2019

Dates et horaires

DÉPART

vendredi 12 avril

rendez-vous à 19h30
devant le collège
départ à 20h

RETOUR

jeudi 18 avril

retour au collège
prévu vers 16h

Merci de prévoir pour chaque élève un sac plastique pour le car.

Documents officiels

Merci de nous fournir pour le

LUNDI 8 AVRIL

les originaux de ces documents :

1

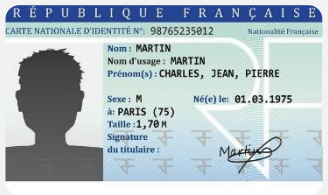

carte d'identité

OU

passeport

2

carte européenne d'assurance maladie

À Rome, les originaux seront conservés par les professeures.

❀

Les élèves conserveront sur eux une photocopie de ces deux documents toute la journée.

Sécurité

À Rome, tous les élèves porteront sur eux un badge comportant :

- le nom de l'hôtel
- un numéro de téléphone pour nous contacter.

Ils seront répartis en petits groupes suivis par un·e professeur·e.

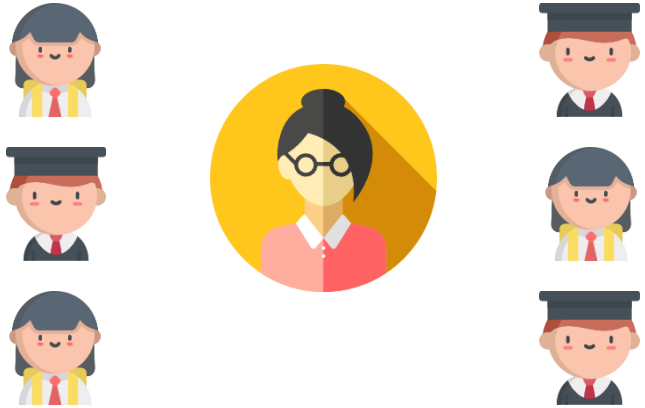

Hébergement

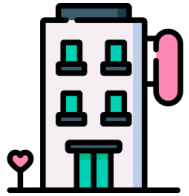

Park Hotel Villa Maria

★★★

Via del Mare, 263.

00040 Albano Laziale RM

☏ +39 06 931 0464

Chambres de 2 ou 3, filles et garçons séparés

Extinction des feux à 21h30

Les élèves sont responsables de la propreté des lieux de vie

Repas

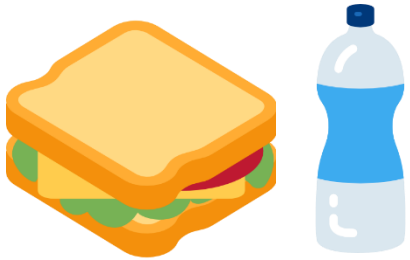

Prévoir un pique-nique pour le 13 avril midi dans le car.

Évitez les aliments périssables.

N'oubliez pas la bouteille d'eau !

Tous les autres repas sont compris.

Merci de nous signaler tout régime particulier !

- sans porc
- sans viande
- allergies

Médicaments et santé

Merci de remplir le formulaire qui vous a été distribué et de nous le rendre avant de partir.

Si votre enfant prend des médicaments, donnez-nous les médicaments et l'ordonnance.

Nous les conserverons et ils les prendront sous notre surveillance.

Nous demandons aux parents des élèves bénéficiant d'un PAI de venir nous voir à la fin de cette réunion.

Trousseau

Une liste d'affaires à emporter vous a été distribuée.

Cochez la première case avant le départ pour que l'inventaire soit plus rapide à la fin du séjour.

Merci d'étiqueter les affaires de vos enfants, y compris les téléphones, chargeurs, etc.

Pas de chaussures neuves.

Penser aux lunettes de rechange.

Penser à la gomme pour les bagues.

Pas de bijoux ou objets de valeur !

Téléphones

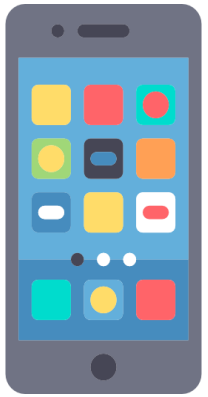

Les élèves sont autorisés à garder leur téléphone dans la journée pour faire des photographies, mais en mode hors-ligne.

Nous récupérerons les téléphones le soir et les rendrons après le petit-déjeuner.

N'oubliez pas les chargeurs (étiquetés !).

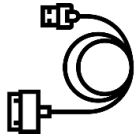

Les communications peuvent coûter très cher à l'étranger !

NOUS NE SOMMES PAS RESPONSABLES DES OBJETS DE VALEUR.

Loisirs

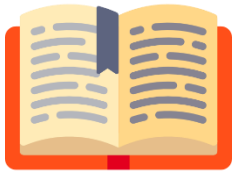

musique, livres,
casques autorisés

consoles, jeux
vidéo interdits

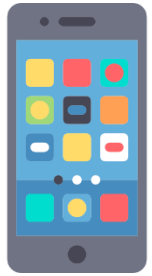

Les élèves sont autorisés à jouer à des jeux sur leur téléphone en mode hors-ligne.

Argent de poche

Quelques pièces seront nécessaires pour les toilettes publiques.

N'exagérez pas sur l'argent de poche, cela peut créer des jalousies.

Les enfants peuvent aussi le perdre ou se le faire voler.

Cet argent est sous leur entière responsabilité.

Blog

Les élèves raconteront leurs aventures et publieront des photos sur un blog :

https://romaamor.home.blog

Toutes les informations utiles seront affichées sur ce blog.

Blog

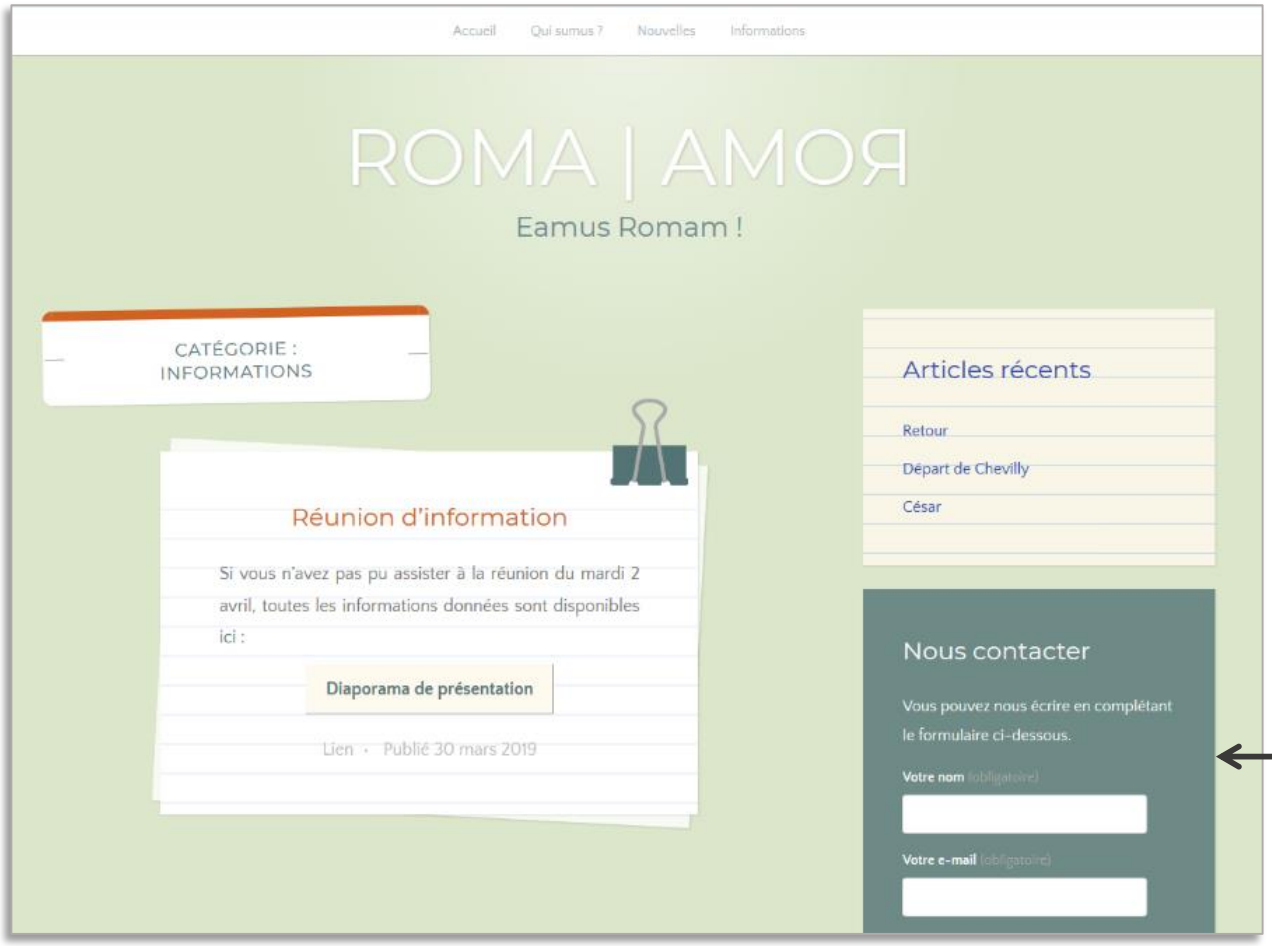
Accueil
Qui sumus ?
Nouvelles
Informations
ROMA | AMOR
Eamus Romam !
CATÉGORIE :
INFORMATIONS
Réunion d'information
Si vous n'avez pas pu assister à la réunion du mardi 2 avril, toutes les informations données sont disponibles ici :
Diaporama de présentation
Lien · Publié 30 mars 2019
Articles récents
Retour
Départ de Chevilly
César
Nous contacter
Vous pouvez nous écrire en complétant le formulaire ci-dessous.
Votre nom (obligatoire)
Votre e-mail (obligatoire)

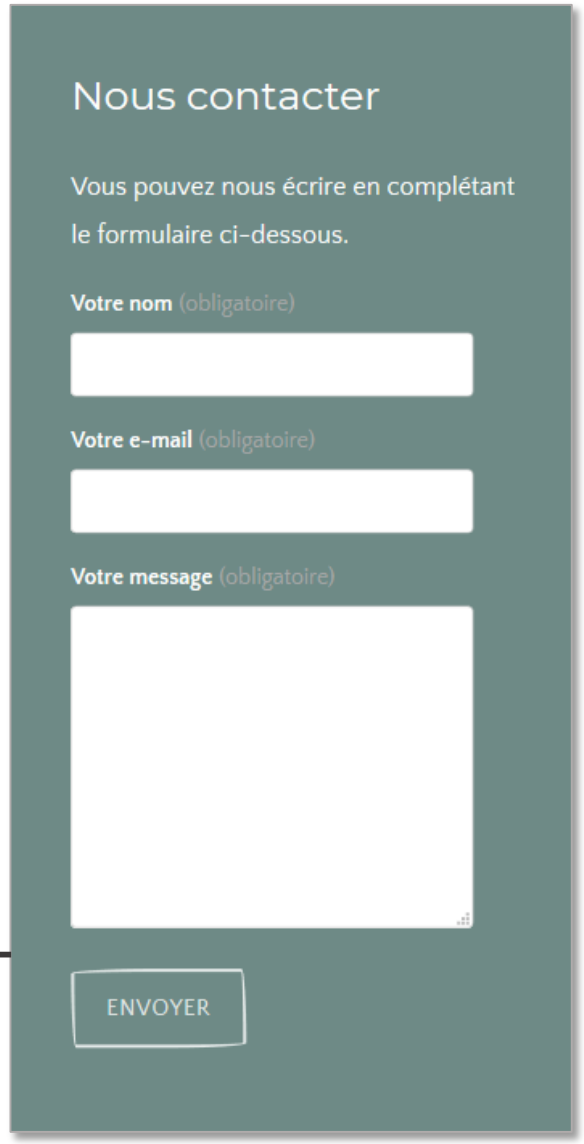
Nous contacter
Vous pouvez nous écrire en complétant le formulaire ci-dessous.
Votre nom (obligatoire)
Votre e-mail (obligatoire)
Votre message (obligatoire)
ENVOYER

Blog

L'objectif pédagogique du blog est double :
- c'est un exercice d'écriture et de réflexion
- les élèves apprendront à utiliser un site internet

Tous les élèves qui possèdent un smartphone doivent télécharger l'application Wordpress avant le départ.
Nous leur communiquerons leurs identifiants.

Contact

Vous pouvez nous contacter via le blog du voyage

(cadre sur la droite)

ou par e-mail à l'adresse suivante :

roma.amor2019@outlook.fr

En cas d'urgence seulement,

vous pouvez aussi nous appeler à ce numéro :

+33 7 58 86 33 89

Vente de gâteaux et de crêpes

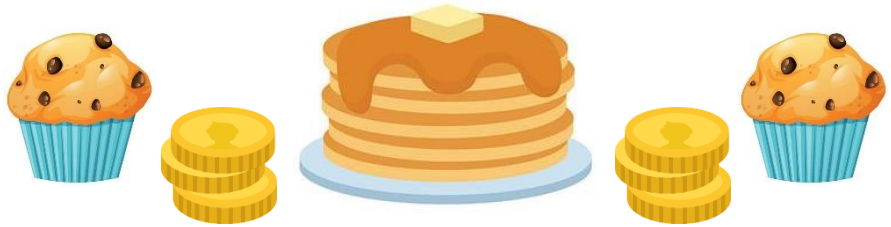

Nous renouvelons l'opération de vente de gâteaux et de crêpes pour la remise de bulletins du 2ème trimestre le jeudi 4 avril au profit du voyage.

Votre aide est la bienvenue !